

## SETTIMANA DAL 5 AL 11 FEBBRAIO

### Correnti umide atlantiche in arrivo sulla nostra Regione.

*Si è fatto più convinto il tentativo delle correnti umide e a tratti perturbate atlantiche di coinvolgere anche la nostra Regione anche se i risultati in termini di precipitazioni non sono stati ancora particolarmente significativi.*

L'oceano Atlantico centro settentrionale è stato teatro di un dominio assoluto di depressioni, presenti dalle coste norvegesi fino a quelle canadesi. Sul bordo centro meridionale di questa struttura multipla depressionaria hanno trovato sede diversi sistemi perturbati che si sono susseguiti in rapida successione. Il tempo quindi, sulle zone direttamente influenzate da questo tipo di situazione si è presentato estremamente variabile con fasi perturbate alternate a brevi schiarite. Il tutto caratterizzato da temperature piuttosto miti e dunque non certo dalle caratteristiche invernale, caratteristiche che sulla nostra Italia sono di fatto sempre mancate in questa stagione fredda così anomala.

Quello che abbiamo descritto, come detto, si tratta del tempo tipico che si verifica quando una determinata zona è direttamente interessata da quanto sopra. La nostra Regione in realtà è stata nella settimana presa in esame soltanto marginalmente interessata dalle piogge in quanto l'anticiclone, ancora piuttosto tenace ha ceduto a fatica parte della scena e a tratti ha tentato di riconquistarla: quindi l'Emilia Romagna è stato uno dei territori di "disputa" tra le depressioni atlantiche e l'eterno anticiclone.

Di fatto tutto questo si è tradotto con temperature dalle caratteristiche descritte in precedenza ma non sempre le piogge sono riuscite a penetrare nel nostro territorio, anzi: diciamo che le zone che hanno visto precipitazioni (solo a tratti moderate con accumuli settimanali comunque accettabili) sono state le province occidentali. Già diversi i carichi di precipitazioni sulle zone centrali dove soltanto la media e bassa pianura ha visto di tanto in tanto

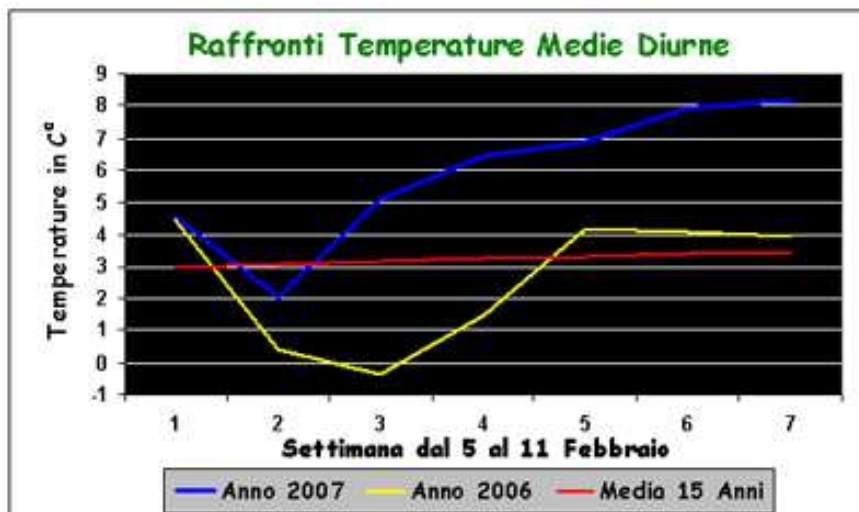
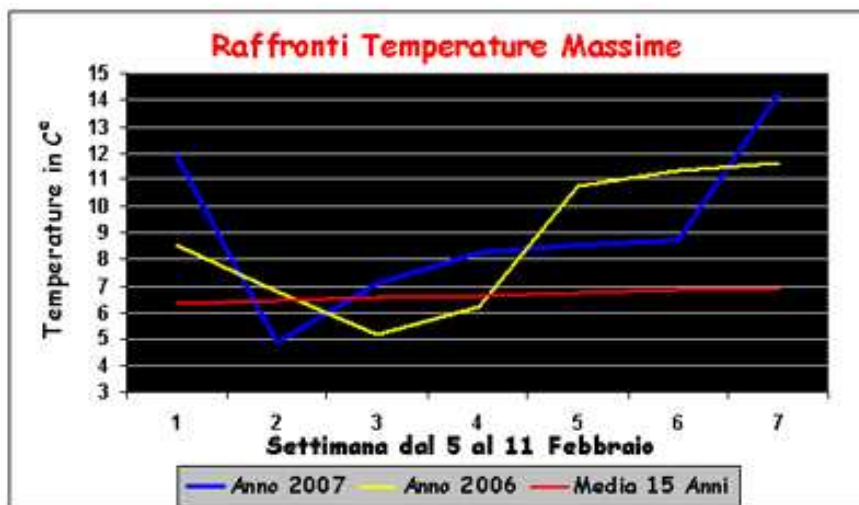
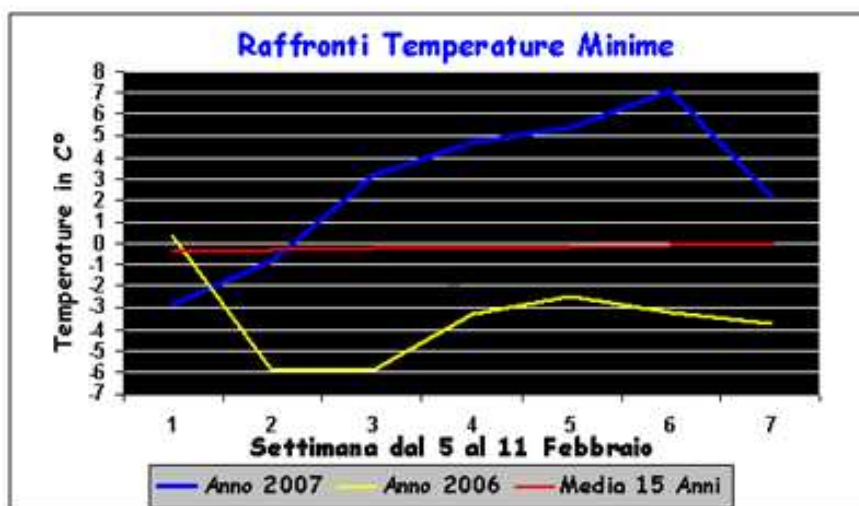

piovere ma già in misura minore delle province occidentali. Ancora più scarsi quantitativi e addirittura in alcune zone ancora niente piogge sui settori orientali della regione .

Per quanto riguarda l'aspetto termico vi è poco da aggiungere a quanto detto sopra. Nella settimana, a differenza della tendenza prevalente di questo semestre freddo, per via della maggiore copertura prevalente del cielo, a discostarsi di più dalle medie sono stati i valori minimi. Dal grafico delle medie giornaliere (molto importanti per capire realmente il tipo di masse d'aria che ci interessano) si nota il costante aumento determinato dal progressivo affermarsi delle sempre più miti correnti atlantiche.

Appuntamento alla prossima settimana.

**Marco Luca Muratori**

*Località Rilevazione dati pubblicati con i grafici termici con metodo di calcolo Syrep  
Colombaro di Formigine (MO) pedemontana modenese, 94 mt. slm.  
Stazione rilevamento dati: DAVIS VANTAGE PRO 2*